

ПРОМЫШЛЕННАЯ АРМАТУРА - соединения

Гигиенические нержавеющие соединения

Фитинг под гайку с гофрированным патрубком,
сталь AISI 316, Ra (в отверстии) 0,8 мкм

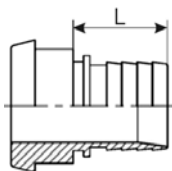

DIN 11851

| индекс | DN | под гайку | внутр. диам. шланга [мм] | L |
|------------|-----|-------------|--------------------------|------|
| NH-DWK-025 | 25 | Rd 52x1/6" | 25 | 30,7 |
| NH-DWK-032 | 32 | Rd 58x1/6" | 32 | 39 |
| NH-DWK-038 | 38 | Rd 65x1/6" | 38 | 39,3 |
| NH-DWK-040 | 40 | Rd 65x1/6" | 40 | 39,5 |
| NH-DWK-050 | 50 | Rd 78x1/6" | 50 | 48,9 |
| NH-DWK-063 | 63 | Rd 95x1/6" | 63 | 61 |
| NH-DWK-065 | 65 | Rd 95x1/6" | 65 | 61 |
| NH-DWK-075 | 75 | Rd 110x1/4" | 75 | 67 |
| NH-DWK-080 | 80 | Rd 110x1/4" | 80 | 67 |
| NH-DWK-100 | 100 | Rd 130x1/4" | 102 | 68,5 |

Фитинг с наружной резьбой с гофрированным патрубком,
сталь AISI 316, Ra (в отверстии) 0,8 мкм

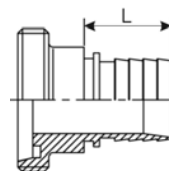

DIN 11851

| индекс | DN | размер резьбы | внутр. диам. шланга [мм] | L |
|------------|-----|---------------|--------------------------|------|
| NH-DZK-025 | 25 | Rd 52x1/6" | 25 | 30,7 |
| NH-DZK-032 | 32 | Rd 58x1/6" | 32 | 39 |
| NH-DZK-038 | 38 | Rd 65x1/6" | 38 | 39,3 |
| NH-DZK-040 | 40 | Rd 65x1/6" | 40 | 39,5 |
| NH-DZK-050 | 50 | Rd 78x1/6" | 50 | 48,9 |
| NH-DZK-063 | 63 | Rd 95x1/6" | 63 | 61 |
| NH-DZK-065 | 65 | Rd 95x1/6" | 65 | 61 |
| NH-DZK-075 | 75 | Rd 110x1/4" | 75 | 67 |
| NH-DZK-080 | 80 | Rd 110x1/4" | 80 | 67 |
| NH-DZK-100 | 100 | Rd 130x1/4" | 102 | 68,5 |

Фитинг под гайку с патрубком под обойму RS,
сталь AISI 316, Ra (в отверстии) 0,8 мкм

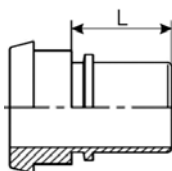

DIN 11851

| индекс | DN | под гайку | внутр. диам. шланга [мм] | L |
|------------|-----|-------------|--------------------------|----|
| NH-DWR-015 | 15 | Rd 34x1/8" | 13 | 42 |
| NH-DWR-020 | 20 | Rd 44x1/6" | 19 | 42 |
| NH-DWR-025 | 25 | Rd 52x1/6" | 25 | 42 |
| NH-DWR-032 | 32 | Rd 58x1/6" | 32 | 42 |
| NH-DWR-038 | 38 | Rd 65x1/6" | 38 | 42 |
| NH-DWR-040 | 40 | Rd 65x1/6" | 40 | 42 |
| NH-DWR-050 | 50 | Rd 78x1/6" | 50 | 49 |
| NH-DWR-063 | 63 | Rd 95x1/6" | 63 | 63 |
| NH-DWR-065 | 65 | Rd 95x1/6" | 65 | 63 |
| NH-DWR-075 | 75 | Rd 110x1/4" | 75 | 67 |
| NH-DWR-080 | 80 | Rd 110x1/4" | 80 | 67 |
| NH-DWR-100 | 100 | Rd 130x1/4" | 102 | 96 |

Фитинг с наружной резьбой с патрубком под обойму RS,
сталь AISI 316, Ra (в отверстии) 0,8 мкм

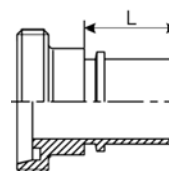

DIN 11851

| индекс | DN | размер резьбы | внутр. диам. шланга [мм] | L |
|------------|-----|---------------|--------------------------|----|
| NH-DZR-015 | 15 | Rd 34x1/8" | 13 | 42 |
| NH-DZR-020 | 20 | Rd 44x1/6" | 19 | 42 |
| NH-DZR-025 | 25 | Rd 52x1/6" | 25 | 42 |
| NH-DZR-032 | 32 | Rd 58x1/6" | 32 | 42 |
| NH-DZR-038 | 38 | Rd 65x1/6" | 38 | 42 |
| NH-DZR-040 | 40 | Rd 65x1/6" | 40 | 42 |
| NH-DZR-050 | 50 | Rd 78x1/6" | 50 | 49 |
| NH-DZR-063 | 63 | Rd 95x1/6" | 63 | 63 |
| NH-DZR-065 | 65 | Rd 95x1/6" | 65 | 63 |
| NH-DZR-075 | 75 | Rd 110x1/4" | 75 | 67 |
| NH-DZR-080 | 80 | Rd 110x1/4" | 80 | 67 |
| NH-DZR-100 | 100 | Rd 130x1/4" | 102 | 96 |